

ATENÇÃO:
Estes desenhos são propriedade do autor, reservando para si os direitos daí inerentes.
Qualquer alteração ou utilização sem prévia ordem, será punida conforme previsto na lei.

Tim. 964 495 517 E-mail: topografia.hugo@hotmmail.com

HUGO GRÃCIO
TOPOGRAFIA
Rua do Casal, nº 12 - Aldeia Gavinha
2580-101 Aldeia Gavinha - Alenquer
Técnico de topografia nº 3185
Hugo Miguel Ramos Grácio
Topógrafo



Escala: 1/100 | Área: 265,00 m² | Data: 07/06/2024 | Des. nº 02 | Lev. nº 102/24

Hugo Miguel Ramos Grácio

Hugo Grácio

Topógrafo:

Local: Rua do Castelo, nº 35
Aldeia Gavinha
U.F. de Aldeia Galega da Mercena e Aldeia Gavinha
Concelho de Alenquer
Município de Alenquer, 2580-101

Requerente: António Manuel Magarico Constantino

PLANTA



Dados do prédio:
Artigo matricial: Urbano nº 1410
Registo na CRP:

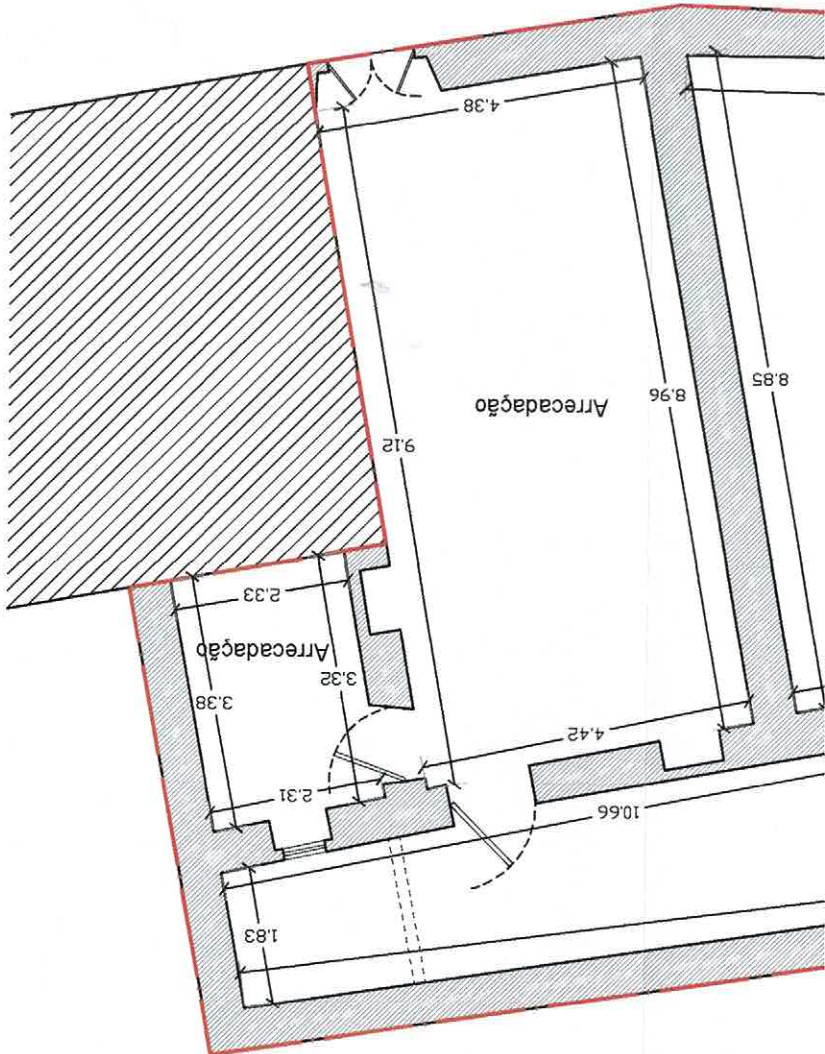

265.00 m2	Area de implantação
265.00 m2	Area bruta privada
00.00 m2	Area bruta dependente
265.00 m2	Area bruta construção
00.00 m2	Logradouro
265.00 m2	Area total

Artigo urbano nº 1410

265.00 m2	Arrecadação
265.00 m2	Area total

Artigo urbano nº 1410

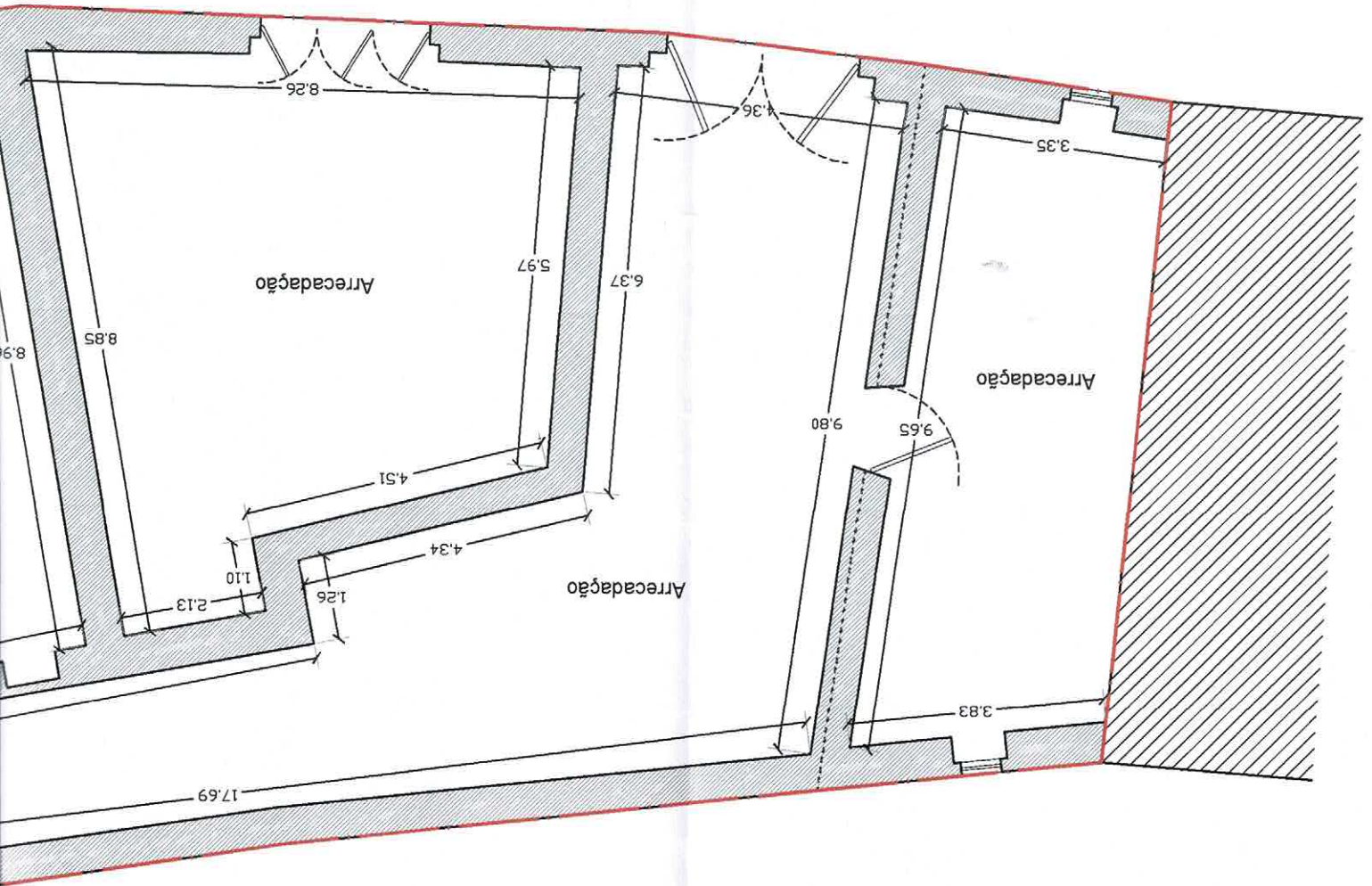

Qualquer alteração ou utilização sem prévia ordem, será punida conforme previsto na lei.
Estes desenhos são propriedade do autor, reservando para si os direitos dos interesses.
ATENÇÃO:

Hugo Miguel Ramos Grácio
Topógrafo
Técnico de topografia nº 3185
Rua do Casal, nº 12 - Aldeia Gavinha
2580-101 Aldeia Gavinha - Alenquer
E-mail: topografia.hugo@hotmail.com
Tm. 964 496 617



Escala:	1/200	Area:	265,00 m2	Data:	07/06/2024	Des. nº	01	Lev. nº	102/24
---------	-------	-------	-----------	-------	------------	---------	----	---------	--------

Geo-Referenciação: ETRS89/PT-TM06
Altimetria: Maregrado de Cascais (1938)
Topógrafo: Hugo Miguel Ramos Grácio

Local: Rua do Castelo, nº 35
Aldeia Gavinha
U.F. de Aldeia Galega da Merceana e Aldeia Gavinha
Concelho de Alenquer
Requerente: António Manuel Magarico Constantino

LEVANTAMENTO TOPOGRÁFICO



Legenda:
Poste EDP
Esgoto Doméstico
Limite Terreno

Dados do prédio:
Artigo matricial: Urbano nº 1410
Registo na CRP:

Notas Gerais:
Correções diferenciais GNSS:
- RENEPI: Arruda dos Vinhos;
Equipamento e Software:
- Recetor GNSS SPECTRA SP 60, modo RTK;
- Estação Total Robótica SPECTRA FOCUS 35;
- ZWCAD 2023;
- MDT v9;

Artigo urbano nº 1410	265,00 m2
Área de implantação	265,00 m2
Área bruta privada	265,00 m2
Área bruta dependente	00,00 m2
Área bruta construção	265,00 m2
Área total	265,00 m2



-64525mN

-83165mE

-83165mE

-64472mN

As estremas

Artigo nº 1410

Area de implantação 265.00 m2

Arrecadação

Area total 265.00 m2

Area bruta privada

Area bruta depen

Area bruta constr

Logradouro

Area total

